PARC PAYSAGER DE PRESTIGE

HORIZON CROISETTE – LE CANNET

CLIENT	BOUYGUES IMMOBILIER PREMIUM
ÉQUIPE	**AGENCE FARAGOU**, ARCHITECTES-PAYSAGISTES
MISSION	MAÎTRISE D'ŒUVRE COMPLÈTE
COÛT / SURFACE	**NC / 21 745 M²** (AMÉNAGEMENTS EXTÉRIEURS)
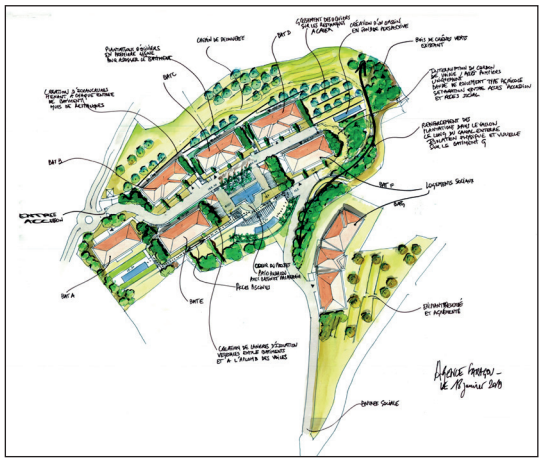
Le programme immobilier Horizon Croisette propose des logements de 3 à 5 pièces aux prestations haut de gamme, profitant de larges surfaces et de grandes terrasses pour les derniers étages. Le projet promet un domaine d'exception inséré au cœur d'**un parc paysager arboré d'essences locales**. Son atout est basé sur la vue mer panoramique, imprenable sur la baie de Cannes allant des îles de Lerins au massif de l'Estérel.